

Tilläggsuppgifter:
tilastot@kela.fi

Militärunderstöd

10.1 Antal hushåll och personer som fått militarunderstöd 1972–2018 (21.1.2019)

[Figur](#)

[Data](#)

10.2 Mottagare av militarunderstöd enligt mottagare 1994–2018 (21.1.2019)

[Figur](#)

[Data](#)

10.3 Utbetalda militarunderstöd 1975–2018 (21.1.2019)

[Figur](#)

[Data](#)

10.4 Utvecklingen av kostnaderna för militarunderstödet enligt understödsslag
1995–2018 (21.1.2019)

[Figur](#)

[Data](#)

10.5 Militarunderstöd i medeltal per hushåll 1975–2018 (21.1.2019)

[Figur](#)

[Data](#)

10.6 Avgjorda ansökningar om militarunderstöd, antal och genomsnittlig
genomströmningstid 2010–2018 (21.1.2019)

[Figur](#)

[Data](#)

10.1 Antal hushåll och personer som fått militärunderstöd 1972–2018

| År | Antal | |
|------|---------|----------|
| | Hushåll | Personer |
| 1972 | 8 607 | 20 869 |
| 1973 | 7 316 | 18 256 |
| 1974 | 6 936 | 16 869 |
| 1975 | 6 948 | 17 090 |
| 1976 | 6 981 | 16 784 |
| 1977 | 6 412 | 15 613 |
| 1978 | 5 329 | 12 384 |
| 1979 | 4 400 | 9 912 |
| 1980 | 4 279 | 9 139 |
| 1981 | 4 815 | 9 438 |
| 1982 | 4 635 | 8 741 |
| 1983 | 5 134 | 8 790 |
| 1984 | 4 974 | 9 049 |
| 1985 | 4 819 | 9 308 |
| 1986 | 4 576 | 9 144 |
| 1987 | 4 590 | 8 673 |
| 1988 | 4 492 | 8 015 |
| 1989 | 4 304 | 7 493 |
| 1990 | 3 934 | 6 560 |
| 1991 | 4 893 | 8 165 |
| 1992 | 5 752 | 9 265 |
| 1993 | 6 710 | 10 550 |
| 1994 | 7 807 | 9 897 |
| 1995 | 8 609 | 10 511 |
| 1996 | 10 063 | 11 887 |
| 1997 | 11 077 | 12 968 |
| 1998 | 10 952 | 12 629 |
| 1999 | 11 198 | 12 972 |

| År | Antal | |
|------|---------------|---------------|
| | Hushåll | Personer |
| 2000 | 10 612 | 11 425 |
| 2001 | 10 576 | 11 362 |
| 2002 | 11 775 | 12 580 |
| 2003 | 11 692 | 12 469 |
| 2004 | 12 343 | 13 040 |
| 2005 | 12 242 | 12 886 |
| 2006 | 12 421 | 13 003 |
| 2007 | 12 270 | 12 772 |
| 2008 | 12 515 | 14 927 |
| 2009 | 12 624 | 14 955 |
| 2010 | 12 839 | 15 248 |
| 2011 | 12 591 | 14 830 |
| 2012 | 12 373 | 14 369 |
| 2013 | <u>12 017</u> | <u>14 057</u> |
| 2014 | 9 512 | 11 121 |
| 2015 | 9 296 | 10 918 |
| 2016 | 9 192 | 10 777 |
| 2017 | 8 938 | 10 380 |
| 2018 | 8 743 | 9 960 |

1.2.2013 förkortades tjänstgöringstiden för beväringar med 15 dygn.

Källa: STAKES (1972–93), FPA (1994–)
 Gruppen för statistik och datalagring 21.1.2019

10.1 Antal hushåll och personer som fått militärunderstöd 1975–2018

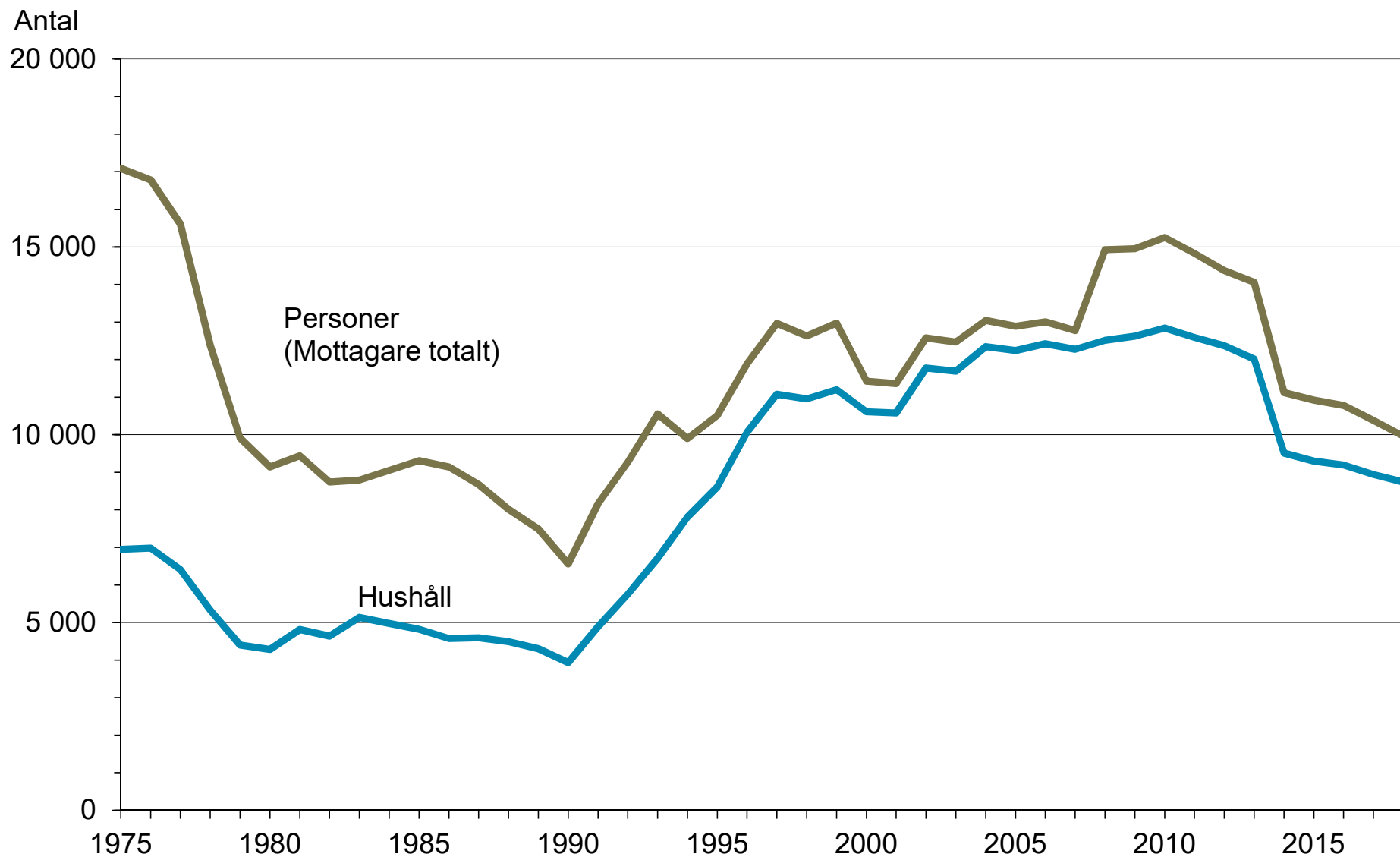

10.2 Mottagare av militärunderstöd enligt mottagare 1994–2018

| År | Antal | | | | |
|------|-----------------|---------|------------|-------------------|----------|
| | Personer totalt | Hushåll | Beväringar | Civiltjänstgörare | Anhöriga |
| 1994 | 9 897 | 7 807 | 5 807 | 781 | 1 250 |
| 1995 | 10 511 | 8 609 | 6 635 | 946 | 1 095 |
| 1996 | 11 887 | 10 063 | 8 115 | 1 003 | 994 |
| 1997 | 12 968 | 11 077 | 9 049 | 1 110 | 963 |
| 1998 | 12 629 | 10 952 | 9 055 | 1 109 | 835 |
| 1999 | 12 972 | 11 198 | 9 275 | 1 083 | 882 |
| 2000 | 11 425 | 10 612 | 8 791 | 973 | 888 |
| 2001 | 11 362 | 10 576 | 8 735 | 988 | 894 |
| 2002 | 12 580 | 11 775 | 9 759 | 1 047 | 1 006 |
| 2003 | 12 469 | 11 692 | 9 713 | 1 009 | 996 |
| 2004 | 13 040 | 12 343 | 10 311 | 1 066 | 1 001 |
| 2005 | 12 886 | 12 242 | 10 217 | 1 084 | 974 |
| 2006 | 13 003 | 12 421 | 10 394 | 1 105 | 967 |
| 2007 | 12 772 | 12 226 | 10 399 | 1 028 | 880 |
| 2008 | 14 927 | 12 515 | 10 760 | 1 001 | 796 |
| 2009 | 14 955 | 12 624 | 11 035 | 884 | 742 |
| 2010 | 15 248 | 12 839 | 11 256 | 883 | 738 |
| 2011 | 14 830 | 12 591 | 10 994 | 951 | 698 |
| 2012 | 14 369 | 12 373 | 10 840 | 985 | 616 |
| 2013 | 14 057 | 12 017 | 10 465 | 1 025 | 616 |
| 2014 | 11 121 | 9 512 | 8 133 | 964 | 499 |
| 2015 | 10 918 | 9 296 | 7 989 | 867 | 503 |
| 2016 | 10 777 | 9 192 | 7 961 | 828 | 464 |
| 2017 | 10 380 | 8 938 | 7 881 | 697 | 411 |
| 2018 | 9 960 | 8 743 | 7 873 | 582 | 352 |

Gruppen för statistik och datalagring 21.1.2019

10.2 Mottagare av militärunderstöd enligt mottagare 1995–2018

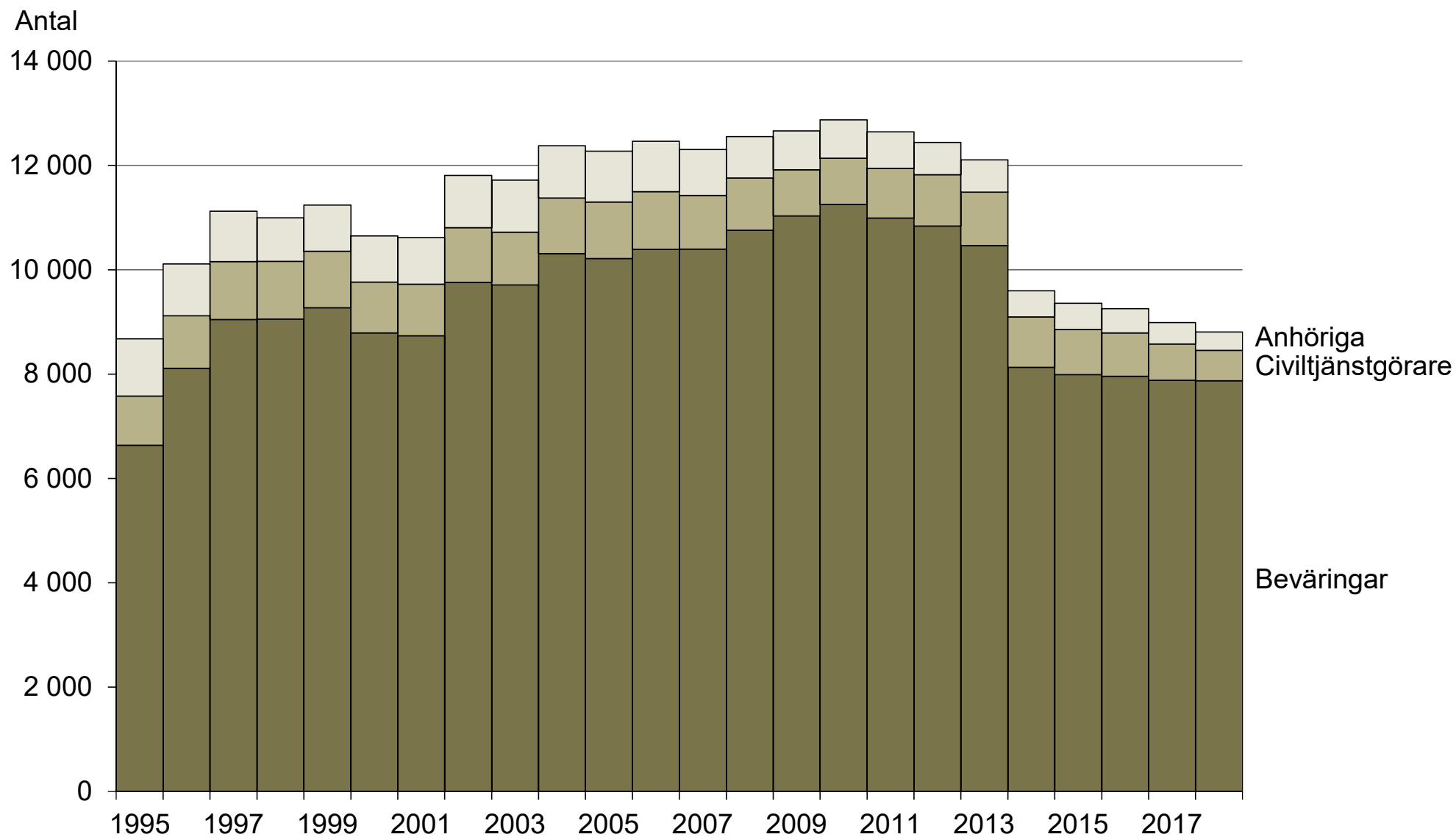

10.3 Utbetalda militärunderstöd 1975–2018

| År | Milj. euro | |
|------|-----------------------|-----------------|
| | 2018 års penningvärde | Nominellt värde |
| 1975 | 15,9 | 3,2 |
| 1976 | 17,8 | 4,1 |
| 1977 | 15,0 | 3,9 |
| 1978 | 12,5 | 3,5 |
| 1979 | 10,0 | 3,0 |
| 1980 | 10,5 | 3,5 |
| 1981 | 13,4 | 5,0 |
| 1982 | 12,7 | 5,2 |
| 1983 | 12,2 | 5,4 |
| 1984 | 11,2 | 5,3 |
| 1985 | 10,3 | 5,2 |
| 1986 | 9,0 | 4,7 |
| 1987 | 8,3 | 4,5 |
| 1988 | 6,9 | 3,9 |
| 1989 | 6,1 | 3,7 |
| 1990 | 5,8 | 3,7 |
| 1991 | 6,6 | 4,4 |
| 1992 | 7,6 | 5,2 |
| 1993 | 7,7 | 5,4 |
| 1994 | 9,7 | 6,8 |
| 1995 | 10,9 | 7,8 |
| 1996 | 11,8 | 8,4 |
| 1997 | 13,2 | 9,6 |
| 1998 | 13,1 | 9,6 |
| 1999 | 12,5 | 9,3 |
| 2000 | 12,6 | 9,7 |
| 2001 | 14,3 | 11,3 |
| 2002 | 16,0 | 12,8 |
| 2003 | 16,2 | 13,1 |
| 2004 | 17,8 | 14,4 |
| 2005 | 18,6 | 15,2 |
| 2006 | 19,9 | 16,6 |
| 2007 | 19,6 | 16,7 |
| 2008 | 20,5 | 18,2 |
| 2009 | 21,3 | 18,9 |
| 2010 | 20,5 | 18,4 |
| 2011 | 20,4 | 19,0 |
| 2012 | <u>21,1</u> | <u>20,1</u> |
| 2013 | 19,7 | 19,1 |
| 2014 | 18,2 | 17,9 |
| 2015 | 17,2 | 16,9 |
| 2016 | 16,3 | 16,1 |
| 2017 | 16,8 | 16,6 |
| 2018 | 14,9 | 14,9 |

1.2.2013 förkortades tjänstgöringstiden för beväringar med 15 dygn.

Källa: STAKES (1972–93), FPA (1994–)
Gruppen för statistik och datalagring 21.1.2019

10.3 Utbetalda militärunderstöd 1975–2018

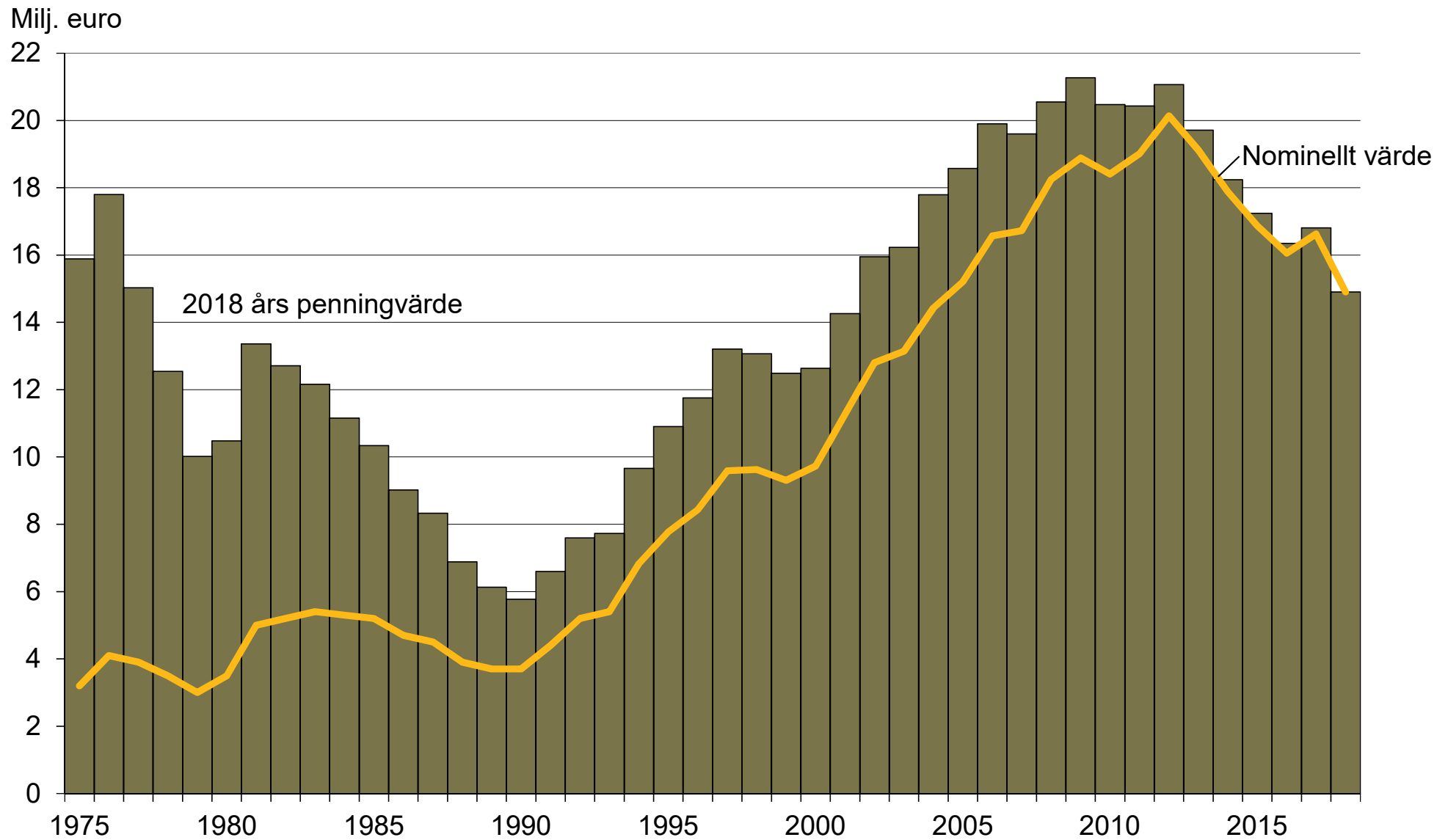

10.4 Utvecklingen av kostnaderna för militärunderstödet enligt understödsslag 1995–2018

| År | Index (1995=100) | | | År | Euro | | | |
|------|------------------|------------------|--------------------|------|----------------|------------------|--------------------|------------|
| | Grundunderstöd | Bostadsunderstöd | Särskilt understöd | | Grundunderstöd | Bostadsunderstöd | Särskilt understöd | Totalt |
| 1995 | 100,00 | 100,00 | 100,00 | 1995 | 1 173 105 | 6 103 177 | 254 192 | 7 530 474 |
| 1996 | 95,56 | 107,67 | 91,91 | 1996 | 1 120 999 | 6 571 087 | 233 636 | 7 925 722 |
| 1997 | 108,41 | 122,48 | 86,48 | 1997 | 1 271 748 | 7 475 002 | 219 834 | 8 966 584 |
| 1998 | 92,17 | 126,67 | 76,66 | 1998 | 1 081 309 | 7 731 147 | 194 862 | 9 007 318 |
| 1999 | 95,59 | 120,24 | 76,11 | 1999 | 1 121 396 | 7 338 277 | 193 470 | 8 653 143 |
| 2000 | 96,66 | 127,66 | 80,53 | 2000 | 1 133 909 | 7 791 121 | 204 696 | 9 129 726 |
| 2001 | 108,75 | 153,13 | 105,17 | 2001 | 1 275 726 | 9 346 046 | 267 336 | 10 889 108 |
| 2002 | 133,96 | 175,38 | 108,26 | 2002 | 1 571 497 | 10 703 490 | 275 182 | 12 550 169 |
| 2003 | 122,82 | 185,07 | 102,20 | 2003 | 1 440 797 | 11 295 387 | 259 777 | 12 995 961 |
| 2004 | 119,17 | 206,43 | 117,31 | 2004 | 1 397 945 | 12 598 643 | 298 189 | 14 294 777 |
| 2005 | 122,17 | 220,16 | 103,48 | 2005 | 1 433 158 | 13 436 748 | 263 041 | 15 132 947 |
| 2006 | 117,45 | 242,39 | 121,51 | 2006 | 1 377 802 | 14 793 513 | 308 873 | 16 480 188 |
| 2007 | 114,89 | 246,17 | 95,16 | 2007 | 1 347 759 | 15 024 171 | 241 889 | 16 613 819 |
| 2008 | 123,45 | 270,79 | 48,50 | 2008 | 1 448 157 | 16 526 902 | 123 275 | 18 248 042 |
| 2009 | 118,22 | 282,36 | 54,65 | 2009 | 1 386 881 | 17 232 877 | 138 917 | 18 885 877 |
| 2010 | 119,32 | 275,55 | 49,42 | 2010 | 1 399 782 | 16 817 055 | 125 623 | 18 410 004 |
| 2011 | 115,79 | 286,13 | 48,41 | 2011 | 1 358 378 | 17 463 084 | 123 056 | 19 007 834 |
| 2012 | 109,27 | 306,35 | 43,05 | 2012 | 1 281 882 | 18 696 875 | 109 424 | 20 138 680 |
| 2013 | <u>110,85</u> | <u>289,53</u> | <u>45,89</u> | 2013 | 1 300 431 | 17 670 428 | 116 658 | 19 121 761 |
| 2014 | 104,91 | 270,41 | 42,88 | 2014 | 1 230 735 | 16 503 898 | 109 000 | 17 884 558 |
| 2015 | 102,17 | 254,59 | 35,37 | 2015 | 1 198 535 | 15 537 951 | 89 914 | 16 869 286 |
| 2016 | 87,87 | 244,25 | 36,75 | 2016 | 1 030 779 | 14 907 014 | 93 423 | 16 055 929 |
| 2017 | 84,24 | 254,78 | 26,18 | 2017 | 988 232 | 15 549 927 | 66 559 | 16 624 187 |
| 2018 | 72,76 | 228,57 | 28,35 | 2018 | 853 600 | 13 950 028 | 72 051 | 14 902 412 |

1.2.2013 förkortades tjänstgöringstiden för beväringar med 15 dygn.

Gruppen för statistik och datalagring 21.1.2019

10.4 Utvecklingen av kostnaderna för militärunderstödet enligt understödsslag 1995–2018

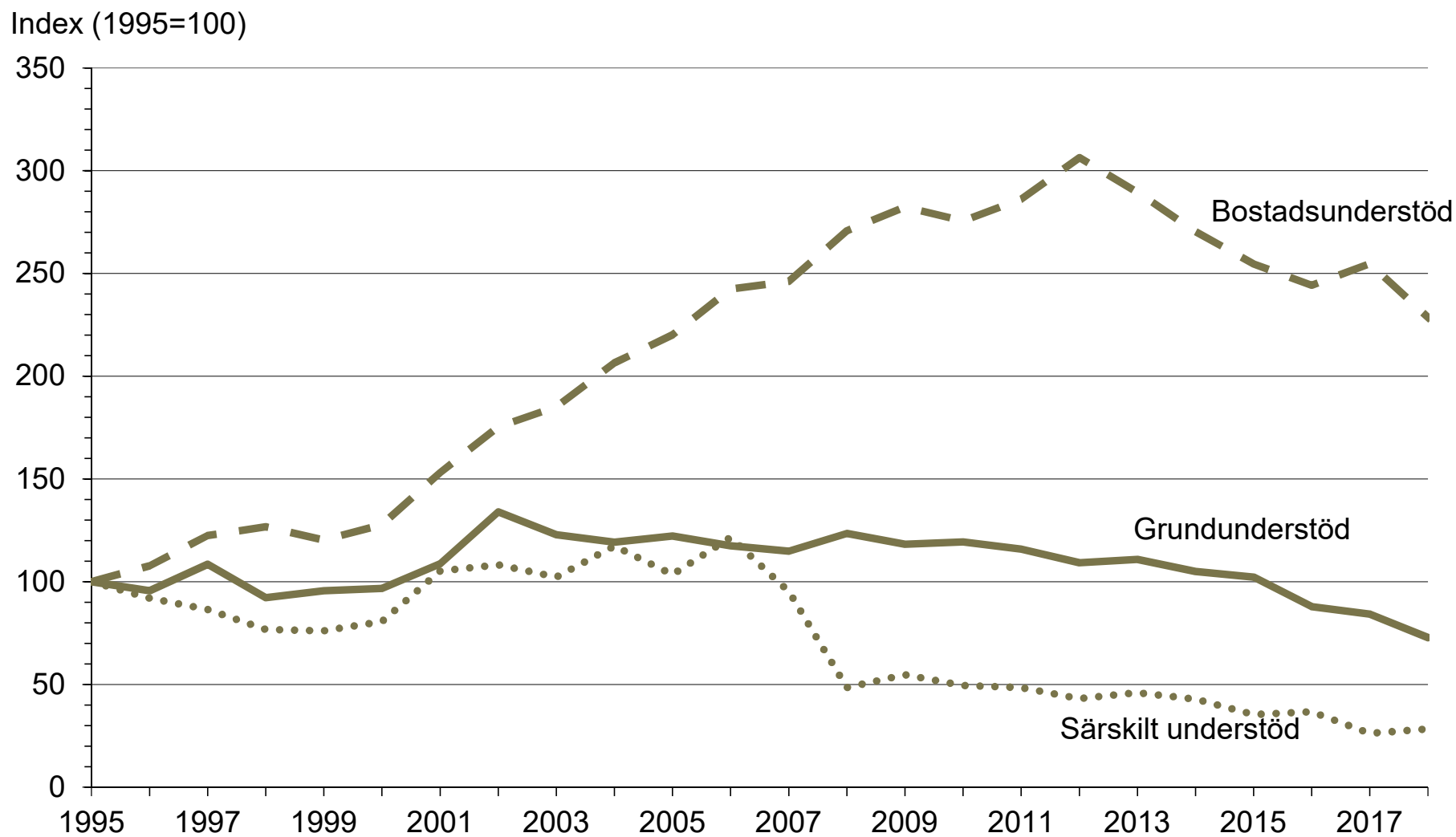

10.5 Militärunderstöd i medeltal per hushåll 1975–2018

| År | Euro/år | |
|------|-----------------------|-----------------|
| | 2018 års penningvärde | Nominellt värde |
| 1975 | 2 313,2 | 466,0 |
| 1976 | 2 520,1 | 580,4 |
| 1977 | 2 359,4 | 612,2 |
| 1978 | 2 331,5 | 650,7 |
| 1979 | 2 288,9 | 685,5 |
| 1980 | 2 465,6 | 823,8 |
| 1981 | 2 776,7 | 1 039,2 |
| 1982 | 2 765,8 | 1 131,2 |
| 1983 | 2 355,6 | 1 046,0 |
| 1984 | 2 247,7 | 1 067,8 |
| 1985 | 2 165,9 | 1 089,5 |
| 1986 | 1 992,1 | 1 038,1 |
| 1987 | 1 819,3 | 982,9 |
| 1988 | 1 516,8 | 859,4 |
| 1989 | 1 432,8 | 865,2 |
| 1990 | 1 473,6 | 944,0 |
| 1991 | 1 342,5 | 895,6 |
| 1992 | 1 313,6 | 899,1 |
| 1993 | 1 162,4 | 812,3 |
| 1994 | 1 219,0 | 861,5 |
| 1995 | 1 261,2 | 899,6 |
| 1996 | 1 167,8 | 837,7 |
| 1997 | 1 192,5 | 866,0 |
| 1998 | 1 190,6 | 877,4 |
| 1999 | 1 115,2 | 831,0 |
| 2000 | 1 190,4 | 917,1 |
| 2001 | 1 348,5 | 1 066,0 |
| 2002 | 1 354,8 | 1 087,3 |
| 2003 | 1 388,2 | 1 124,1 |
| 2004 | 1 441,3 | 1 168,9 |
| 2005 | 1 521,8 | 1 245,3 |
| 2006 | 1 602,4 | 1 334,2 |
| 2007 | 1 597,4 | 1 362,9 |
| 2008 | 1 641,2 | 1 457,6 |
| 2009 | 1 684,5 | 1 496,0 |
| 2010 | 1 594,5 | 1 433,9 |
| 2011 | 1 622,9 | 1 509,6 |
| 2012 | 1 702,5 | 1 627,6 |
| 2013 | 1 640,6 | 1 591,2 |
| 2014 | 1 917,8 | 1 880,2 |
| 2015 | 1 854,6 | 1 814,7 |
| 2016 | 1 778,2 | 1 746,7 |
| 2017 | 1 880,4 | 1 859,9 |
| 2018 | 1 704,5 | 1 704,5 |

Källa: STAKES (1972–93), FPA (1994–)
 Gruppen för statistik och datalagring 21.1.2019

10.5 Militärunderstöd i medeltal per hushåll 1975–2018

Euro/år

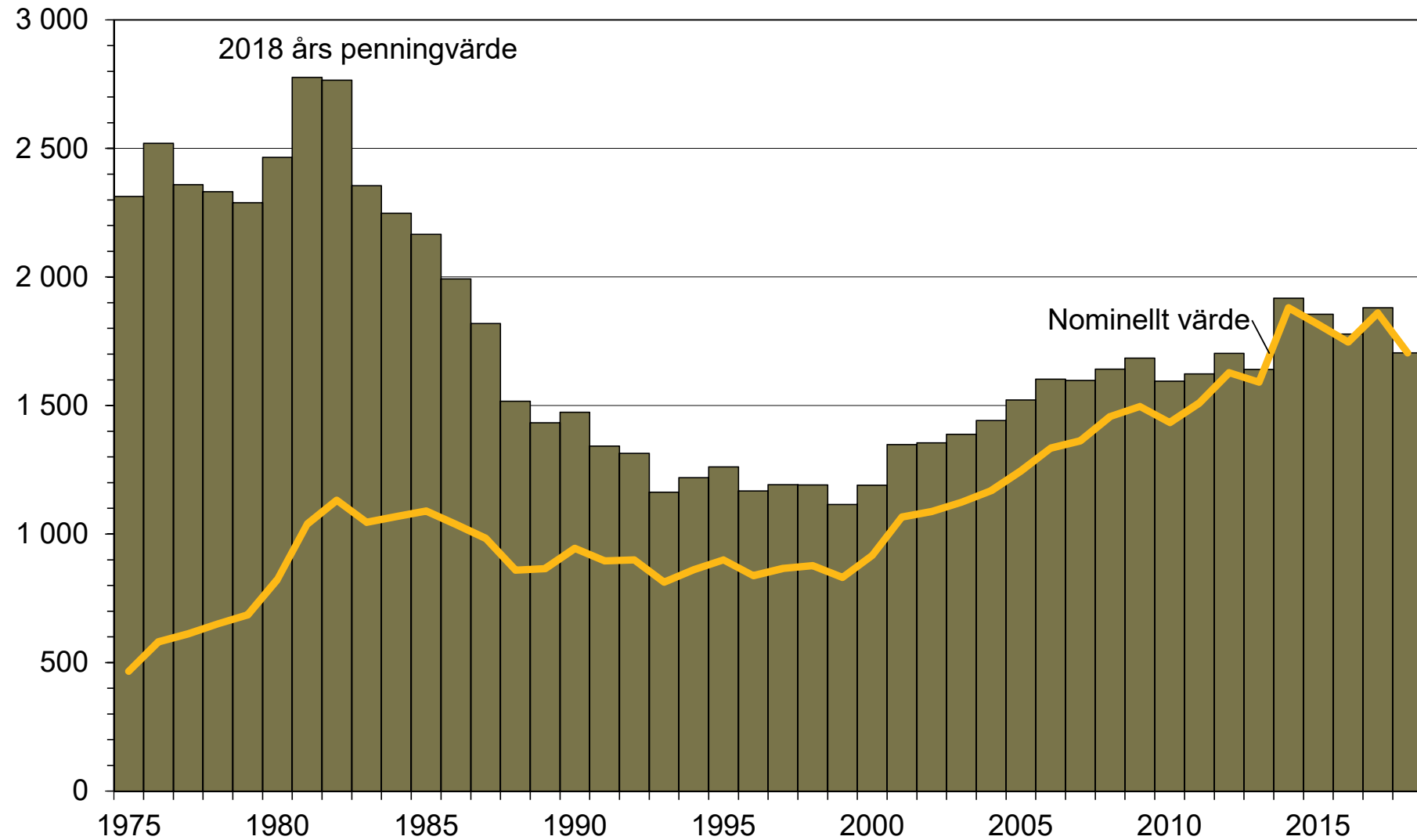

10.6 Avgjorda ansökningar om militärunderstöd, antal och genomsnittlig genomströmningstid 2010–2018

| Mån. | Antal | Dagar | |
|----------------|--------------|-------------|----------|
| | Avgöranden | Medeltal | Median |
| 2010-01 | 3 874 | 12,80 | 9 |
| 2010-02 | 2 392 | 14,50 | 9 |
| 2010-03 | 2 206 | 12,10 | 6 |
| 2010-04 | 1 676 | 10,00 | 4 |
| 2010-05 | 1 921 | 8,80 | 4 |
| 2010-06 | 3 203 | 8,60 | 4 |
| 2010-07 | 3 609 | 9,80 | 6 |
| 2010-08 | 2 248 | 13,20 | 8 |
| 2010-09 | 1 969 | 9,70 | 4 |
| 2010-10 | 1 699 | 9,50 | 4 |
| 2010-11 | 1 724 | 8,90 | 4 |
| 2010-12 | 2 665 | 9,50 | 6 |
| 2011-01 | 3 531 | 11,70 | 8 |
| 2011-02 | 2 163 | 10,50 | 6 |
| 2011-03 | 1 953 | 9,30 | 4 |
| 2011-04 | 1 396 | 6,90 | 3 |
| 2011-05 | 1 784 | 6,80 | 3 |
| 2011-06 | 2 790 | 8,60 | 5 |
| 2011-07 | 3 138 | 10,20 | 6 |
| 2011-08 | 2 153 | 11,20 | 7 |
| 2011-09 | 1 670 | 9,00 | 4 |
| 2011-10 | 1 425 | 8,30 | 4 |
| 2011-11 | 1 409 | 7,80 | 4 |
| 2011-12 | 2 560 | 9,80 | 7 |
| 2012-01 | 3 414 | 12,00 | 8 |
| 2012-02 | 2 365 | 12,30 | 7 |
| 2012-03 | 1 818 | 8,40 | 3 |
| 2012-04 | 1 349 | 8,60 | 5 |
| 2012-05 | 1 911 | 6,90 | 3 |
| 2012-06 | 2 797 | 7,80 | 5 |
| 2012-07 | 3 429 | 9,30 | 6 |
| 2012-08 | 1 950 | 10,90 | 6 |
| 2012-09 | 1 527 | 7,60 | 3 |
| 2012-10 | 1 634 | 6,70 | 3 |
| 2012-11 | 1 600 | 6,20 | 2 |
| 2012-12 | 2 441 | 9,30 | 6 |
| 2013-01 | 3 804 | 10,50 | 7 |
| <u>2013-02</u> | <u>1 895</u> | <u>8,80</u> | <u>3</u> |
| 2013-03 | 1 568 | 6,20 | 2 |
| 2013-04 | 1 720 | 6,70 | 2 |
| 2013-05 | 1 998 | 6,30 | 2 |
| 2013-06 | 3 123 | 5,90 | 2 |
| 2013-07 | 2 859 | 9,00 | 3 |
| 2013-08 | 1 730 | 9,50 | 3 |
| 2013-09 | 1 582 | 10,00 | 5 |
| 2013-10 | 1 657 | 7,50 | 3 |
| 2013-11 | 1 790 | 7,50 | 3 |
| 2013-12 | 2 549 | 9,80 | 7 |

| Mån. | Antal | Dagar | |
|---------|------------|----------|--------|
| | Avgöranden | Medeltal | Median |
| 2014-01 | 3 405 | 14,20 | 14 |
| 2014-02 | 1 768 | 10,70 | 6 |
| 2014-03 | 1 570 | 8,30 | 4 |
| 2014-04 | 1 576 | 9,20 | 7 |
| 2014-05 | 1 804 | 8,70 | 6 |
| 2014-06 | 3 277 | 9,00 | 7 |
| 2014-07 | 2 331 | 15,90 | 14 |
| 2014-08 | 2 241 | 15,40 | 13 |
| 2014-09 | 1 774 | 10,40 | 6 |
| 2014-10 | 1 531 | 8,90 | 5 |
| 2014-11 | 1 859 | 7,70 | 5 |
| 2014-12 | 2 847 | 9,60 | 5 |
| 2015-01 | 3 047 | 12,60 | 11 |
| 2015-02 | 1 594 | 12,10 | 8 |
| 2015-03 | 1 726 | 8,10 | 6 |
| 2015-04 | 1 798 | 7,10 | 4 |
| 2015-05 | 1 914 | 7,00 | 4 |
| 2015-06 | 3 165 | 8,30 | 6 |
| 2015-07 | 2 310 | 10,60 | 9 |
| 2015-08 | 1 776 | 11,40 | 8 |
| 2015-09 | 1 573 | 8,60 | 3 |
| 2015-10 | 1 567 | 7,30 | 3 |
| 2015-11 | 1 706 | 5,30 | 2 |
| 2015-12 | 2 605 | 9,20 | 5 |
| 2016-01 | 2 588 | 17,10 | 19 |
| 2016-02 | 1 951 | 10,70 | 7 |
| 2016-03 | 1 638 | 9,00 | 8 |
| 2016-04 | 1 823 | 7,90 | 6 |
| 2016-05 | 2 110 | 7,70 | 6 |
| 2016-06 | 2 679 | 9,80 | 7 |
| 2016-07 | 1 940 | 18,10 | 19 |
| 2016-08 | 2 383 | 15,20 | 13 |
| 2016-09 | 1 466 | 8,20 | 4 |
| 2016-10 | 1 289 | 9,60 | 5 |
| 2016-11 | 1 750 | 8,50 | 6 |
| 2016-12 | 2 568 | 11,80 | 9 |
| 2017-01 | 2 950 | 15,32 | 16 |
| 2017-02 | 1 834 | 13,07 | 8 |
| 2017-03 | 1 885 | 8,87 | 4 |
| 2017-04 | 1 351 | 10,48 | 6 |
| 2017-05 | 2 325 | 9,14 | 7 |
| 2017-06 | 2 943 | 11,06 | 7 |
| 2017-07 | 1 913 | 14,77 | 11 |
| 2017-08 | 2 361 | 18,98 | 14 |
| 2017-09 | 1 457 | 10,00 | 3 |
| 2017-10 | 1 728 | 10,01 | 3 |
| 2017-11 | 1 813 | 5,91 | 2 |
| 2017-12 | 2 162 | 8,17 | 4 |

| Mån. | Antal | Dagar | |
|---------|------------|----------|--------|
| | Avgöranden | Medeltal | Median |
| 2018-01 | 3 033 | 11,99 | 10 |
| 2018-02 | 1 578 | 9,75 | 4 |
| 2018-03 | 1 468 | 7,25 | 3 |
| 2018-04 | 1 647 | 9,77 | 4 |
| 2018-05 | 1 899 | 9,32 | 4 |
| 2018-06 | 2 483 | 9,83 | 6 |
| 2018-07 | 2 442 | 15,17 | 6 |
| 2018-08 | 1 899 | 17,91 | 7 |
| 2018-09 | 1 636 | 13,07 | 4 |
| 2018-10 | 1 799 | 11,34 | 4 |
| 2018-11 | 1 822 | 9,56 | 4 |
| 2018-12 | 2 186 | 13,38 | 10 |

1.2.2013 förkortades tjänstgöringstiden för beväringar med 15 dygn.

Gruppen för statistik och datalagring 21.1.2019

10.6 Avgjorda ansökningar om militärunderstöd, antal och genomsnittlig genomströmningstid 2015–2018

